

ACEST DOCUMENT ESTE PROPRIETATEA SOCIETATII ELIUS'92 S.R.L.-PLOESTI. IN CONSECINTA, FIRMA ARE DREPTUL EXCLUSIV DE FOLOSIRE A DESENULUI SAU DE OPERARE A EVENTUALELOR MODIFICARI DIN CAMPIUL ACESTUIA.

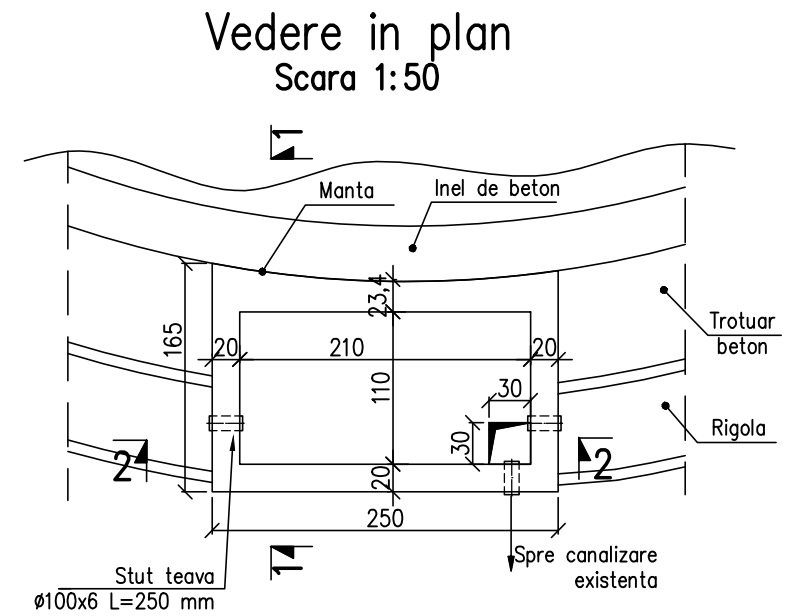

Section 3-3 -Detaliu basa  
Scara 1:20

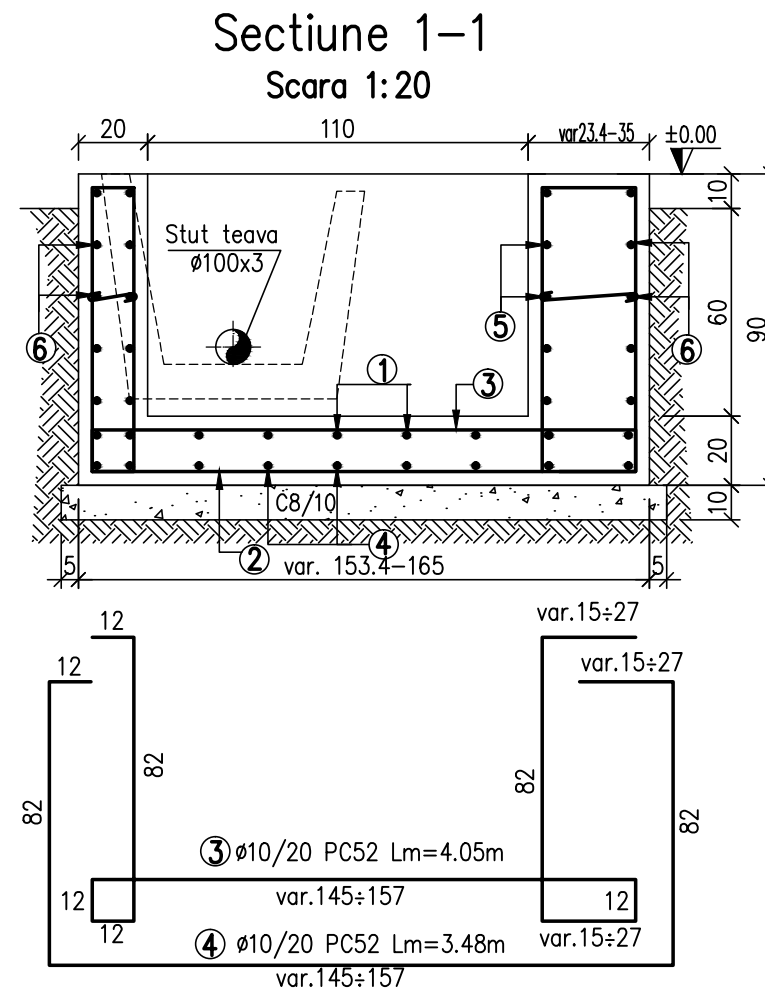
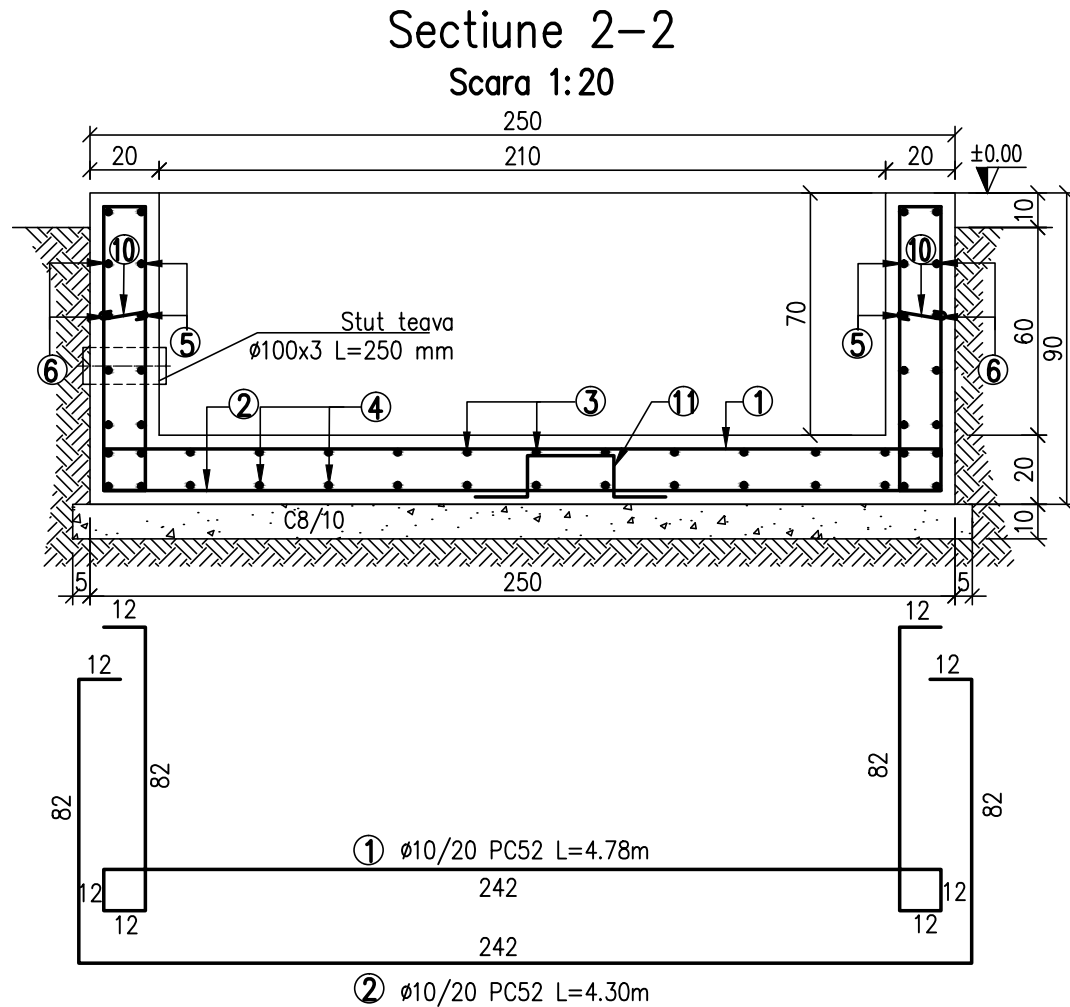
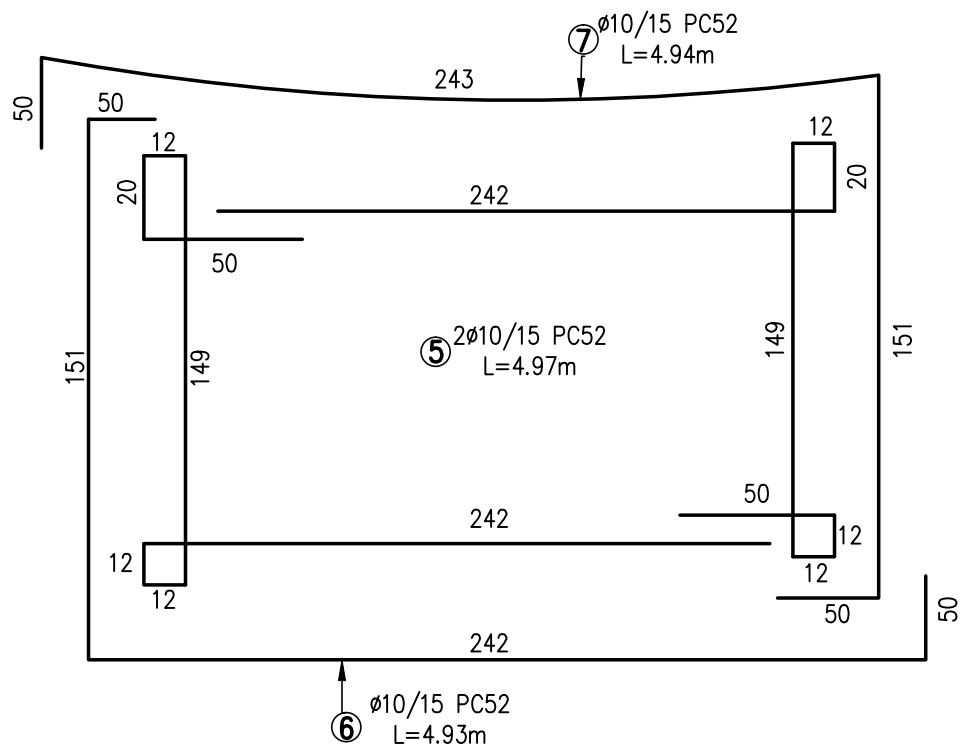
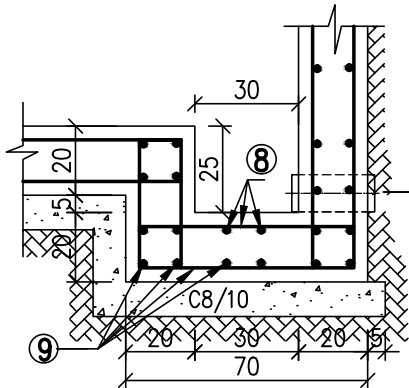

Spre Canalizare  
existaenta

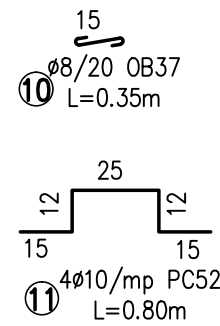
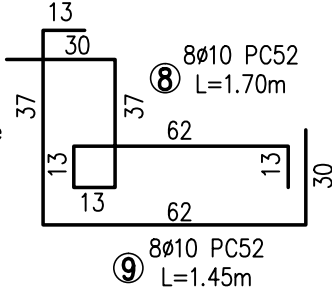

#### NOTA:

- Trasarea in plan a constructiei se va face conform planului A572-CB-00 si A572-CB-02-1.
- Lucrarile de sapatura vor fi incepute dupa ce in paralel a fost stabilita pozitia precisa a instalatiilor subterane existente atat in plan orizontal cat si in plan vertical;
- Pamantul provenit din sapatura va fi asezat la o distanta de cel putin 1,50m de la marginea peretilor sapaturii;
- Depozitarea materialelor se va face la o distanta mai mare de 1m de la marginea peretilor sapaturii;
- Sapatura se va executa numai sub supraveghere autorizata.

-Pentru prepararea, dozarea, transportul si punerea in practica a betonului simplu si armat se vor respecta in mod obligatoriu toate prevederile prescriptiilor tehnice din caietul de sarcini.

Cota  $\pm 0.00$  reprezinta cota 317.26= RN2 din ridicarea topografica.

#### REFERINTE:

A572-CB-00 -Plan amplasare  
A572-CB-02-1 -Rezervor R2 trotuar si rigola

#### MATERIALE :

- Beton de egalizare C8/10 conf NE 012- 1:2007
- Beton armat C25/30 NE 012- 1:2007
- Agregate naturale de masa volumetrica normala conf. SR EN 12620:2003
- Apa de amestec conf. SR EN 1008:2003
- Otel beton OB37 si PC 52 conf. STAS438/1-89 si ST 009-05

Teava  $\varnothing 100 \times 6$  0.25mx3buc=0.75m  
0.75mx14.14kg/m=10.61kg

DOMENIUL DE EXIGENTA "A1"  
CLASA DE IMPORTANTA "III"  
CATEGORIA DE IMPORTANTA "C"

Rev.	Descriere	Data	Semnat	Rev.	Descriere	Data	Semnat
1	Acest document este proprietatea S.C. ELLIS'92 S.R.L. si nu va fi comunicat fara autorizare			1			
Int/emit	Verificat	Aprobat	Beneficiar	Denumire proiect			
Z.A.	S.B.	A.I.	S.C. CONPET S.A.	Modernizare parc rezeroare Statie de pompare Baicoi Prahova			
92 ELIS arhitectura proiectare inginerie consultanta tehnica				Cuva beton Rezervor R2		Nr.: A572-CB-02-2 Scara: 1:20;1:100 Index: A572-CB-BD	
Material:				Masa:		Data:02.2015 Plansa:1/1	

A2 (420x594)